

Sideport onderzoek van de morfine- /baclofenpomp

Neurochirurgie

Inleiding

Uw behandelend arts of verpleegkundig specialist heeft u een verwijzing gegeven voor een sideport onderzoek van uw morfine- / baclofenpomp. Dit onderzoek wordt gedaan om de doorgankelijkheid van uw pompsysteem te controleren, omdat er twijfel is over de werking van het pompsysteem. Deze folder is bedoeld om u goed te informeren over het onderzoek (het verloop en de mogelijke risico's), zodat u weet wat we gaan doen en waarom. Daarnaast vindt u informatie waar u op moet letten na het onderzoek.

Wat is een sideport onderzoek?

In de pomp in uw buik zitten 2 aanprikpunten. Eentje in het midden van de pomp. Dit punt wordt aangeprikt voor het vullen van het reservoir met medicatie (baclofen / morfine). Het tweede aanprikpunt zit in het driehoekige uitsteeksel van de pomp (Side catheter access port). Dit is de zogeheten sideport. Wanneer dit punt wordt aangeprikt, heeft uw arts toegang tot de katheter in uw rug. Om te kunnen zien of er een defect in uw katheter zit, wordt er contrastmiddel door uw katheter gespoten.

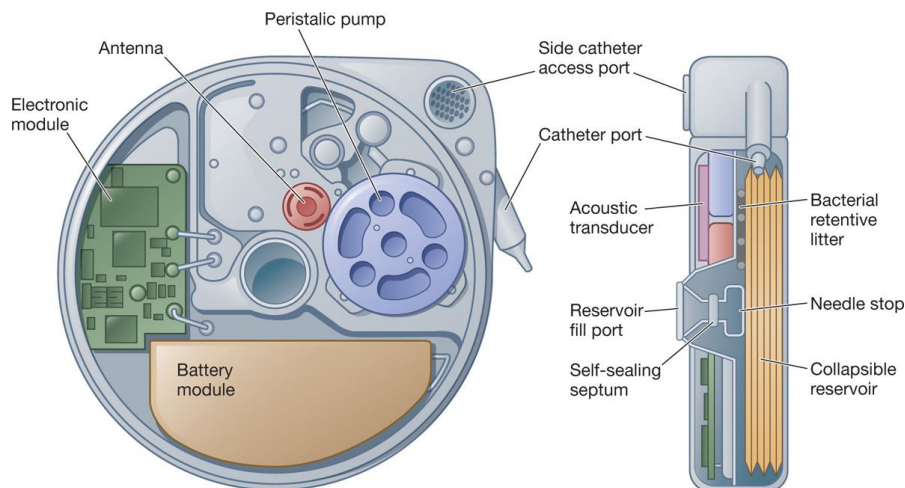

De behandeling

Voor het onderzoek wordt u verwacht op de afdeling radiologie. U wordt per brief / mail op de hoogte gesteld van deze afspraak.

Tijdens het onderzoek ligt u op een onderzoeksbank. De verpleegkundig specialist van de neurochirurgie / Care4homecare leest uw pomp vóór de start van het onderzoek uit. De neurochirurg treft de nodige voorbereidingen en prikt de sideport van uw pomp aan. Het doel van het onderzoek is om de katheter in uw rug leeg te zuigen (de medicatie er uit verwijderen) en contrastmiddel door de katheter te spuiten.

Tijdens het onderzoek worden verschillende röntgenfoto's gemaakt. Op deze röntgenfoto's is de pomp en het contrastmiddel te zien. Als uw katheter intact is, dan zien we alleen in de katheter en bij de kathetertip contrastmiddel. Is er een defect, dan kan het contrastmiddel uit de katheter vloeien. Ook dit wordt dan zichtbaar op de röntgenfoto's. Soms wordt er na het onderzoek ook een CT-scan gemaakt om nog beter te kunnen zien waar het contrastmiddel zich bevindt en of er een defect aan de katheter is.

Belangrijk: Wanneer de medicatie niet uit uw katheter verwijderd kan worden, wordt het onderzoek gestopt. Het is namelijk niet veilig om contrastmiddel in te spuiten als er nog medicatie in uw katheter zit. Deze bevinding wordt in het multidisciplinair overleg besproken.

Mogelijke complicaties

Zoals bij iedere behandeling aan uw pompsysteem, kunnen er ook bij dit onderzoek complicaties optreden. Gelukkig komen deze niet vaak voor en kunnen ze meestal verholpen worden of zijn van tijdelijke aard.

Mogelijke complicaties zijn:

- Overosering morfine / baclofen
- Onderdosering morfine / baclofen
- Infectie
- Infectie van de aanprikplaats.

Nazorg

Als het onderzoek goed gaat, wordt na het onderzoek een bolus ingesteld om de katheter weer te vullen met de medicatie. Hierna gaat uw pomp automatisch terug naar de instelling zoals u gewend bent. U en uw naasten moeten zelf letten op tekenen van over- / onderdosering van het medicijn dat in uw pomp zit.

Baclofen	Symptomen
Overdosering (te veel)	<ul style="list-style-type: none"> • Algehele spierslakte • Sufheid • Vertraagde hartslag / ademhaling
Onderdosering (te weinig)	<ul style="list-style-type: none"> • Toename of terugkeer van spasticiteit • Jeuk • Lage bloeddruk • Licht in het hoofd • Tintelingen
Morfine	Symptomen
Overdosering (te veel)	<ul style="list-style-type: none"> • Sufheid • Lage bloeddruk • Vertraagde hartslag/ ademhaling • Misselijkheid • Obstipatie • Hallucinaties
Onderdosering (te weinig)	<ul style="list-style-type: none"> • Toename pijn • Hoofd-/ rug-/ spierpijn • Algeheel gevoel van ziek zijn • Angstgevoelens • Slapeloosheid • Uitdroging • Koorts • Misselijkheid, braken, diarree • Zweeten • Gapen

Wanneer contact opnemen?

Heeft u in de dagen na het onderzoek last van bovenstaande klachten neem dan contact op met Care4homecare / uw behandelend arts.

- het secretariaat van de polikliniek Neurocentrum, telefoon (053) 487 28 40 (tijdens kantooruren)
- de Spoedeisende Hulp, telefoon (053) 487 33 33 (buiten kantooruren).

Controle afspraak

U krijgt geen extra controle bij de neurochirurg. De controles van uw pompsysteem verlopen via uw eigen behandelaar.

Belangrijke contactgegevens

Medisch Spectrum Twente

Koningsplein 1, 7512 KZ Enschede

Poli neurocentrum, route C21, Telefoon (053) 4 87 28 40

Tenslotte

U heeft recht op juiste en volledige informatie. Pas als u voldoende inzicht heeft, kunt u weloverwogen toestemming geven voor een bepaalde behandeling of een bepaald onderzoek. Als iets u niet geheel duidelijk is, vraagt u de behandelend arts of verpleegkundig specialist dan om nadere uitleg.